

# Informatie-avond keuzemogelijkheden klas 2 Mavo

ISW  
Sweelincklaan



Interconfessionele  
Scholengroep Westland

# Hartelijk welkom

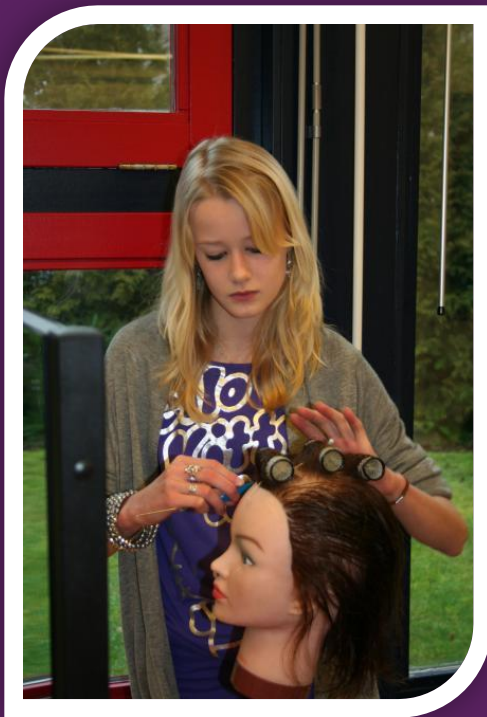

Informatie over:

- Leerwegen
- Sector en afdelingskeuze
- Bovenbouw VMBO

# Programma

## 1. Opening

## 2. Mededelingen

-Zeehondenactie

-Digitale nieuwsvoorziening

-Westland on Stage

## 3. Hoe verder:

- Leerroutes op ISW-locatie Hoge Woerd
- Van VMBO naar MBO



# Surf naar www.isw.info

Sitemap | Zoeken | Vacatures | Contact | Intranet | Home

ISW | Algemeen

**ISW OOST**  
Irenestraat  
Hoogeland

**ISW MIDDEN**  
Lage Woerd  
Hoge Woerd

**ISW WEST**  
Gasthuislaan-Madeweg

**Welkom**

ISW is een interconfessionele scholengroep. Onze school biedt voortgezet onderwijs op [alle niveaus](#) op zeven locaties in Naaldwijk, 's-Gravenzande, Monster en Poeldijk. Elk met een eigen karakter, altijd dichtbij. Ondanks de verschillen in onderwijsniveau en sfeer hebben onze locaties veel gemeen. Wij bieden de leerlingen alle ruimte om zich verder te ontwikkelen, binnen duidelijke grenzen. Wij zorgen voor een vriendelijke, vertrouwde omgeving, waarin alle leerlingen zich van harte welkom voelen.

**ISW**  
Interconfessionele Scholengroep Westland

**Aanmelden pro en twoo**  
18-02-2011

**Voorjaarsvakantie**  
28-02-2011

**Aanmelden vmbo, mavo, havo en vwo**  
16-03-2011

**Pasen**  
22-04-2011

**Meivakantie**  
02-05-2011

**Inzicht in kwaliteit met Venster voor Verantwoording**  
Op donderdag 3 februari is door de VO raad de landelijke site Vensters Voor

Gereed  
Internet | Beveiligde modus: ingeschakeld  
9:13  
8-2-2011

# Lopende zaken: algemeen

- Inzage in het rooster van uw kind:
  - Weekrooster
  - Dagrooster
- Voortschrijdend gemiddelde



# VMBO

Voorbereidend

Middelbaar

Beroeps

Onderwijs

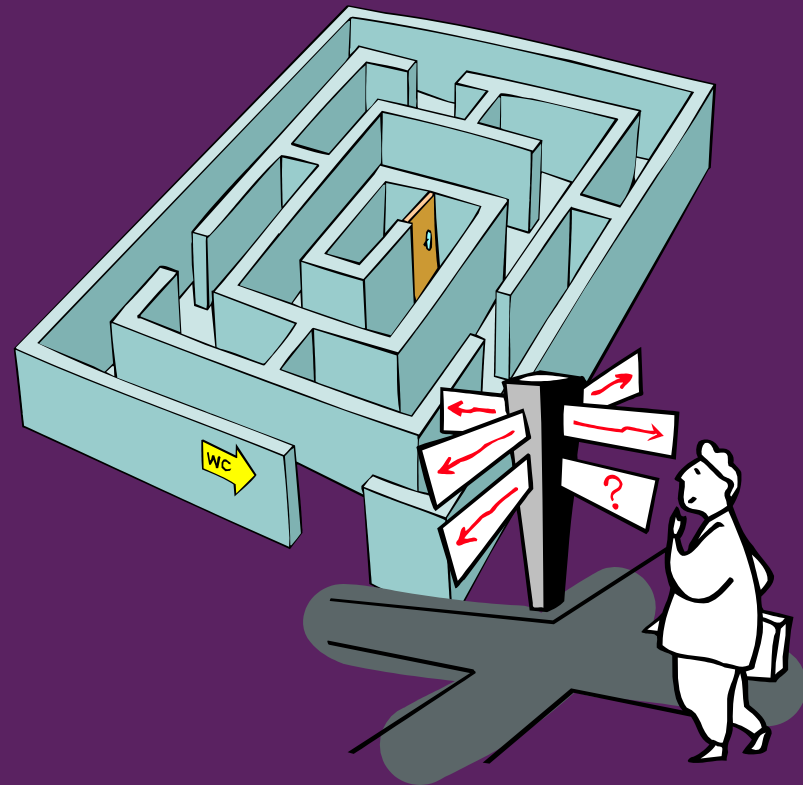

# VMBO leerwegen

**TL= MAVO of theoretische leerweg  
(Vervolg: MBO niveau 3 en 4; Havo)**

**KL= kaderberoepsgerichte leerweg  
(Vervolg: MBO niveau 3 en 4)**

**BL= basisberoepsgerichte leerweg  
(Vervolg: MBO niveau 1 en 2)**

**LWOO = leerwegondersteunend onderwijs**

# Onderbouw VMBO

Onderbouw, tweede leerjaar:

BL en KL

sectorkeuze  
afdelingskeuze

MAVO

één vak laten vallen  
sectorkeuze in leerjaar 3

Sector en leerweg bepalen het vakkenpakket en de zwaarte in weging daarvan.



# Doorstroming

4 de klas	BL	KL	MAVO	HAVO	VWO
3 de klas	BL	KL	MAVO	HAVO	VWO
2 de klas	(BL)/KL		MAVO	HAVO	VWO
1 ste klas	Vak-College	MAVO	MAVO/HAVO	HAVO/VWO	

# Bovenbouw VMBO

- **MAVO: theoretisch vakkenpakket**
- **KL:           -12 uur een beroepsgericht vak  
                  -vier theoretische vakken**
- **BL:           -15 uur een beroepsgericht vak  
                  -vier theoretische vakken**

# Binnen ISW

MAVO

KL

BL

Doelgroepen VMBO-leerwegen:

MAVO: leerlingen met een theoretische instelling

KL: leerlingen met een theoretische en een praktische instelling

BL: leerlingen met vooral een praktische instelling

# Sectoren



Techniek

Economie



Zorg en welzijn

Landbouw



# VMBO (bovenbouw)

Basisberoepsgerichte Leerweg	Kaderberoepsgerichte Leerweg	MAVO (Theoretische Leerweg)
4 algemene vakken	4 algemene vakken	Vergelijkbaar met hoogste niveau MAVO
Beroepsgericht programma 2 vakken	Beroepsgericht programma 2 vakken	• 6 algemene vakken
		
Toelating tot: - MBO (2)	Toelating tot: - MBO (3) - MBO (4)	Toelating tot: - MBO (4) - MBO (3) - (Havo) (wi + fa/du)

# Economie

- **Administratie:**
  - Bedrijfsadministratie
  - Automatisering
- **Handel:**
  - Detailhandel
  - Groothandel
  - Internationale handel
  - Mode en kleding
  - Horeca en toerisme



- **Vakken:**
- **Economie**
- **Wiskunde**

# Techniek

- Laboratorium
- Bouw
- Elektro
- Weg- en waterbouw
- Informatietechniek
- Grafisch
- Transport en logistiek



- **Vakken:**
- **Natuurkunde**
- **Wiskunde**

# Zorg en welzijn

- **Gezondheidszorg:**
  - Verpleging
  - Verzorging
- **Sociale dienstverlening:**
  - Onderwijs
  - Sport en beweging

• **Vak:**  
• **Biologie**



# Uniformberoepen

Onder andere:

- Leger
- Politie
- Douane
- Marechaussee
- Beveiliging



- **Vak:**
- **Wiskunde**

# Landbouw

- Milieu
- Plantenteelt
- Levensmiddelentechnologie
- Dierhouderij
- Bloemschikken
- Hovenier

- **Vakken:**
- **Biologie**
- **Wiskunde of**
- **Natuurkunde**

# HAVO

## Voor wie?

- Zeer goede VMBO-leerlingen
- “Ik weet nog niet wat ik wil”
- Via MBO kan je ook naar het HBO

- **Vakken: voorkeur voor:**
- **Wiskunde**



# Keuzebegeleiding 2 Mavo

- A. 2011-2012:           Lessen beroeporiëntatie
- B. 7 februari 2012:    Beursvloer Westland on Stage
- C. 8 februari 2012:    Oriëntatie beroepen op Hoge Woerd
- D. 16 februari 2012:   Doe-dag Westland on Stage

# Bovenbouw VMBO

## Binnen ISW, locatie Hoge Woerd

### Sector economie:

**HA Handel en administratie** KL BL

### Sector techniek:

**BB Bouwbreed** KL BL

**IE Instalektro** KL BL

**MT Afd. Metaaltechniek** KL BL

### Sector zorg- en welzijn:

**ZW Zorg & welzijn-breed** KL BL

Buiten ISW zijn er nog andere mogelijkheden

# Vakkenpakket KL en BL

## Economie:

**Nederlands**  
**Engels**  
**Wiskunde**  
**Economie**  
**Beroepsgericht deel**

## Zorg & welzijn:

**Nederlands**  
**Engels**  
**Wiskunde**  
**Biologie**  
**Beroepsgericht deel**

## Techniek

**Nederlands**  
**Engels**  
**Wiskunde**  
**NASK 1**  
**Beroepsgericht deel**



# Onderwijsschema

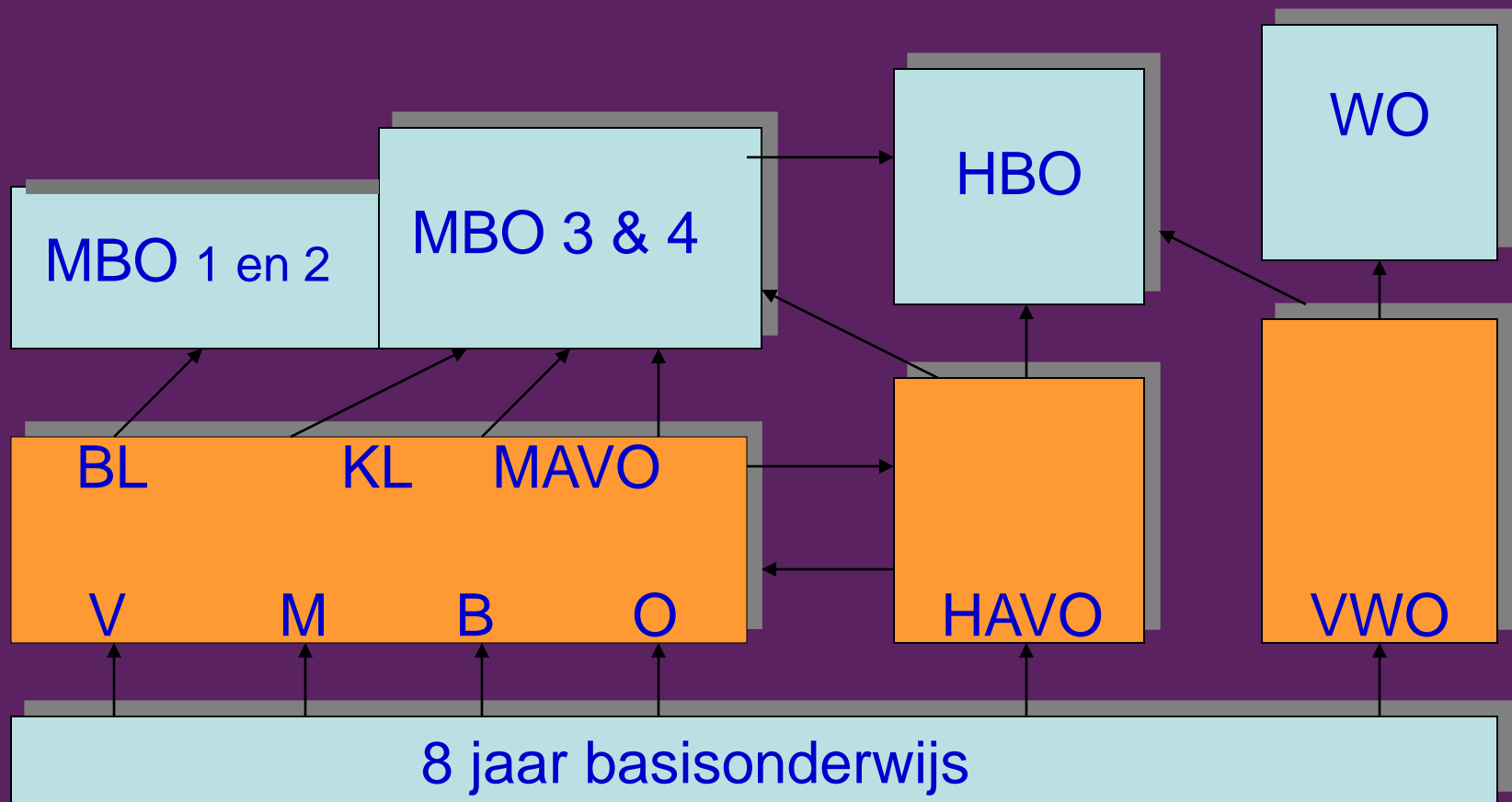

# Doorstroming naar het MBO

## Twee Leerwegen:

**BOL= Beroeps  
Opleidende  
Leerweg**

**leren en stage**

**BBL= Beroeps  
Begeleidende  
Leerweg**

**werken en leren**

## Vier niveaus:

Niveau 1

**assistentenopleiding**

Niveau 2

**basisberoepsopleiding**

Niveau 3

**vakopleiding**

Niveau 4

**middenkaderopleiding  
specialistenopleiding**

# Toelatingseisen

**Niveau 1: Drempelloos,  
dus geen diploma nodig**

**Niveau 2: VMBO-diploma BL KL MAVO**

**Niveau 3: VMBO-diploma KL MAVO**

**Niveau 4: VMBO-diploma KL MAVO**

# Belangrijke data

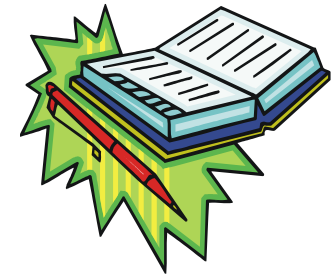

Begin maart:	Teaminventarisatie prognose klas 3 KL of 3 Mavo
21 maart 2012:	Rapport 2 met prognosebrief
Di 3 en do 5 april:	Spreekavond n.a.v. rapport 2
Uiterlijk 15 april:	Inschrijven klas 3 KL Hoge Woerd (vanuit klas 2 mavo)
Midden mei:	Keuze Frans of Natuurkunde (Nask 1)

# Tot ziens!

Hartelijk dank voor uw aandacht



Petro Bakker  
teamleider onderbouw mavo  
bar@isw.info



Monique Schrier  
decaan bovenbouw mavo  
shr@isw.info